**Jury Saint-Martin** **Session 2019**

**Baccalauréat professionnel**

**Épreuve facultative de Langue Vivante Régionale : Créole**

# Durée totale : 15 minutes

## Temps de préparation : 5 minutes pour la préparation de la première partie de l'épreuve.

**Partie 1 : 5 minutes maximum :** prise de parole de manière continue.

**Partie 2 : 5 minutes maximum :** interaction

Niveau attendu en référence à l'échelle de niveaux du CECRL : B1+

# Récapitulatif Jury

**Epreuve facultative de langue vivante** **Session 2018**

Vivre et agir au quotidien

Etudier et travailler

S'informer et comprendre

Se cultiver et se divertir

## Sujets/ Epreuve 1

**Dokiman 1**: Irma

**Ola i sòti**: Foto a Aury

**Domaines** : Vivre et agir au quotidien/ Etudier et travailler/ S'informer et comprendre

**Séri** : Tout séri

**Dokiman 2** : Front de mer Marigot

**Ola i sòti**: Foto a Aury

**Domaines** : Vivre et agir au quotidien/ Etudier et travailler/ S'informer et comprendre

**Séri** : Tout séri

**Dokiman 3** : Maltrétans

**Ola i sòti**: Entèwnèt

**Domaines** : Vivre et agir au quotidien/ Etudier et travailler

**Séri** : ASSP

**Dokiman 9** : CHU an bobo!

**Ola i sòti**: Entèwnèt

**Domaines** : Vivre et agir au quotidien/ Etudier et travailler/ S'informer et comprendre

**Séri** : Tout séri

**Dokiman 10**: Kolizyon

**Ola i sòti**: Entèwnèt

**Domaines** : Vivre et agir au quotidien / S'informer et comprendre/ Se cultiver et se divertir

**Séri** : Tout séri

**Dokiman 11** : Pangad si lawout

**Ola i sòti**: Entèwnèt

**Domaines**: Vivre et agir au quotidien, S'informer et comprendre, Se cultiver et se divertir

**Séri** : Tout séri

**Dokiman 12**: Batiman

**Ola i sòti**: Entèwnèt

**Domaines**: Vivre et agir au quotidien, Etudier et travailler, S'informer et comprendre

**Séri** : Techn. bâtiment

**Dokiman 13**: Pak

**Ola i sòti**: Anform mars-avril 2014

**Domaines**: Vivre et agir au quotidien, Se divertir et se cultiver, S'informer et comprendre

**Séri** : Tout séri

**Dokiman 20** : Vwati an dyagnòstik

**Ola i sòti**: Entèwnèt

**Domaines** : Vivre et agir au quotidien, Etudier et travailler

**Séri** : Maintenance Véhicule Auto : V.P

**Dokiman 21**: Réparasyon loto 2

**Ola i sòti**: Entèwnèt

**Domaines** : Vivre et agir au quotidien, Etudier et travailler

**Séri** : Maintenance Véhicule Auto : V.P

**Dokiman 22**: Réparasyon loto 3

**Ola i sòti**: Entèwnèt

**Domaines** : Vivre et agir au quotidien, Etudier et travailler

**Séri** : Maintenance Véhicule Auto : V.P

**Dokiman 23**: Boat-people

**Ola i sòti:** Instagram

**Domaines** : Vivre et agir au quotidien, S'informer et comprendre

**Séri** : Tout séri

**Dokiman 24** : Pangad èvè fizi

**Ola i sòti**: Entèwnèt

**Domaines** : Vivre et agir au quotidien, S'informer et comprendre

**Séri** : Tout séri

# SUJET 1

© Awy

# SUJET 2

© Awry

# SUJET 3

# MALTRÉTANS

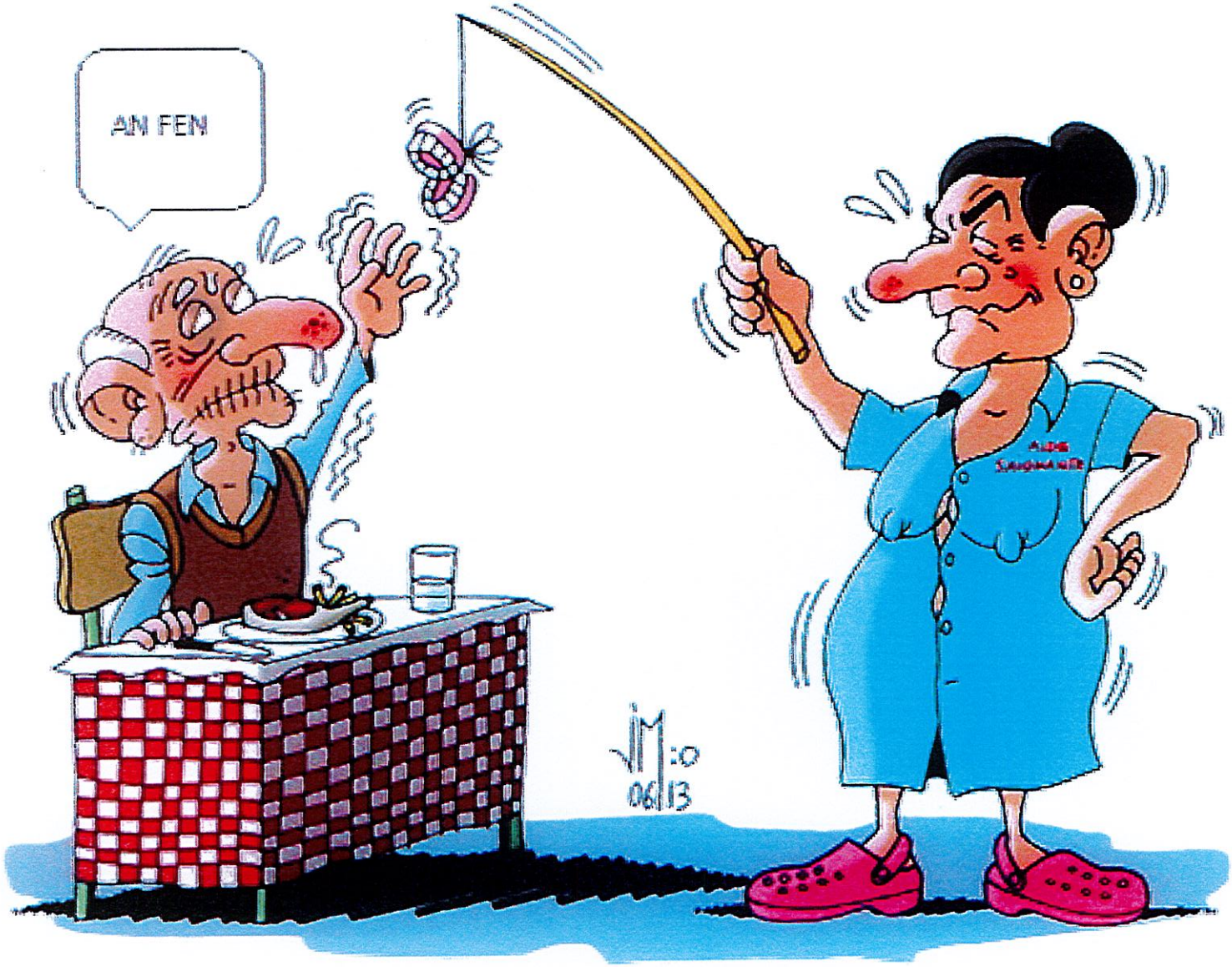

# SUJET4

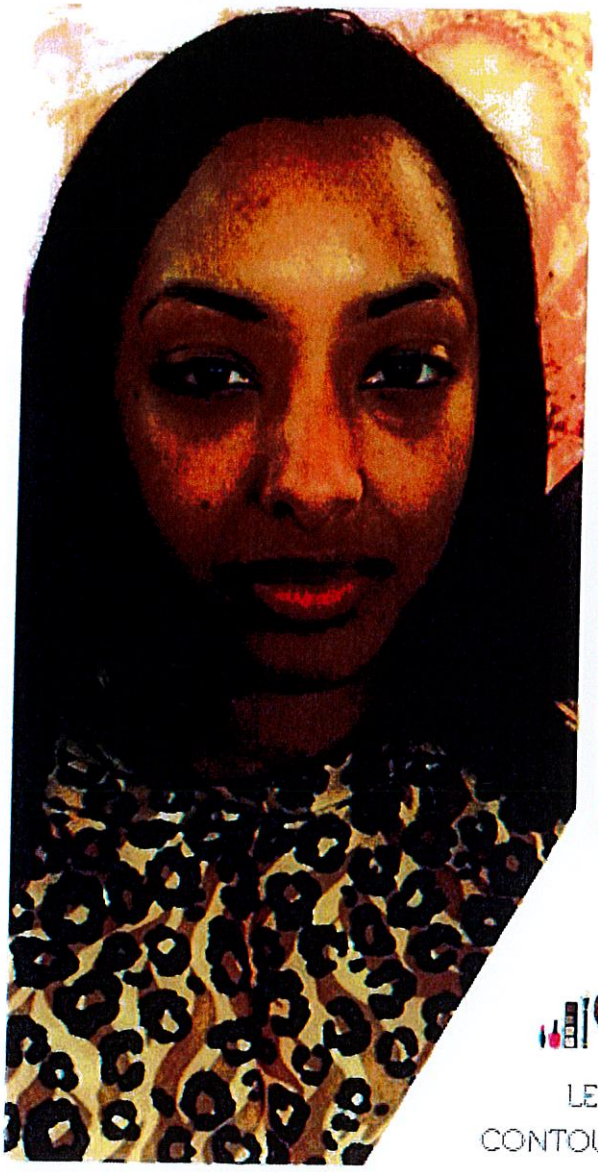

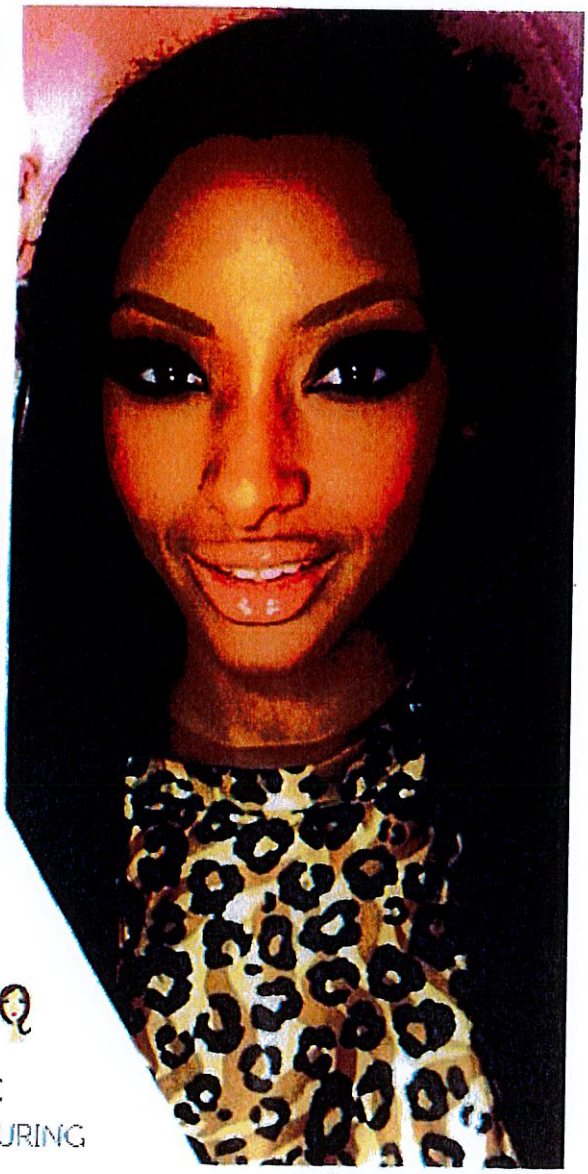

LE
CONTOURING

# SUJET 5

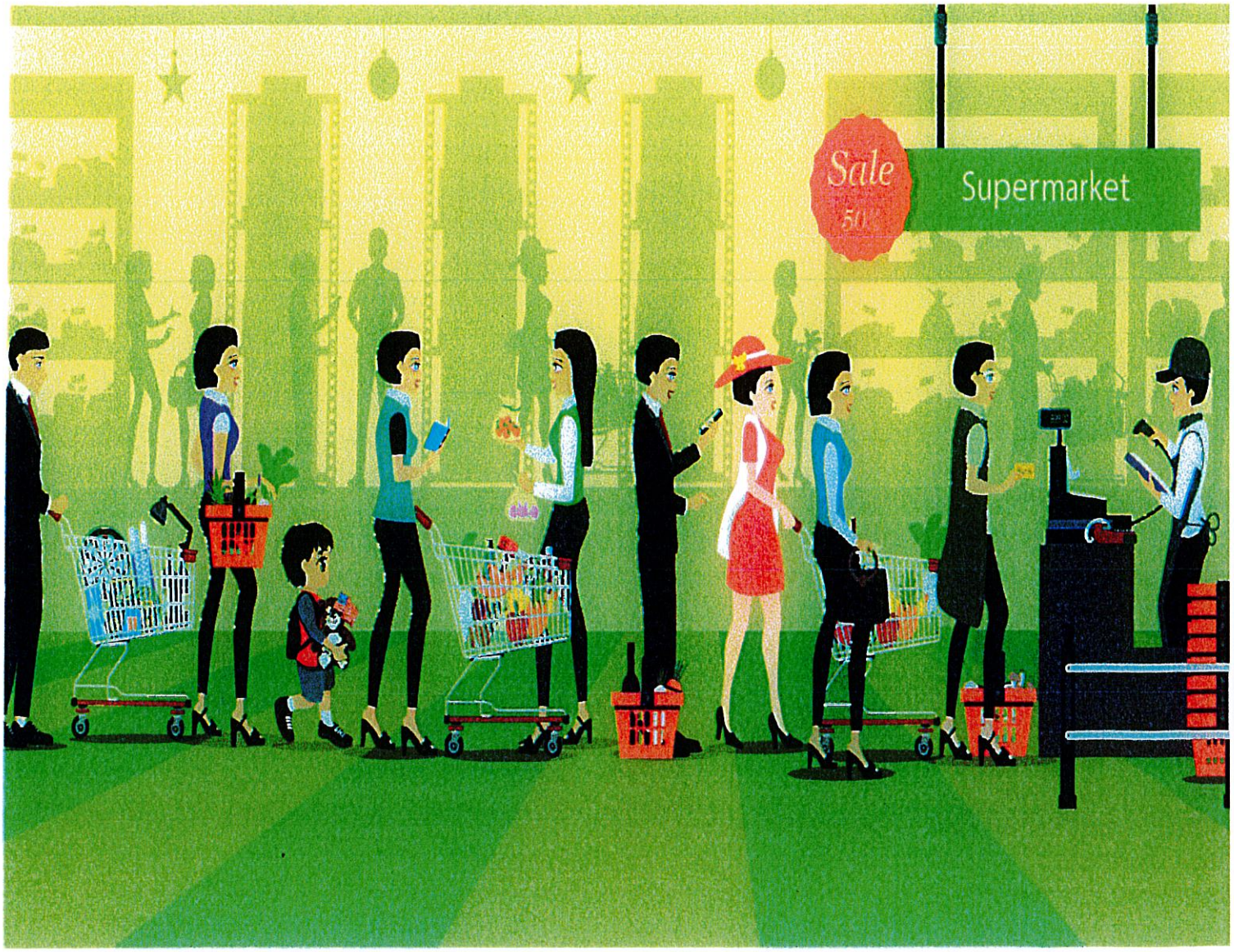
Sale
50
Supermarket

# SUJET 6

FRANCE-ANTILLES

# SUJET 7

violence violence violence violence violence
violence violence violence violence violence
STOP !!!
violence violence violence violence violence
violence violence violence violence violence
Nou bon épi sa !
violence violence violence violence violence
violence violence violence violence violence
violence violence violence violence violence

# SUJET 8

CATALOGUE DES OFFRES PROMOTIONNELLES 2017-2018

FRANCE-ANTILLES

LA MARTINIQUE

HÉBERGEMENTS
EXCURSIONS
PATRIMOINE
RANDONNÉES
BONS PLANS

# Partez en vacances en Martinique

avec le Comité Martiniquais du Tourisme

# SUJET 9

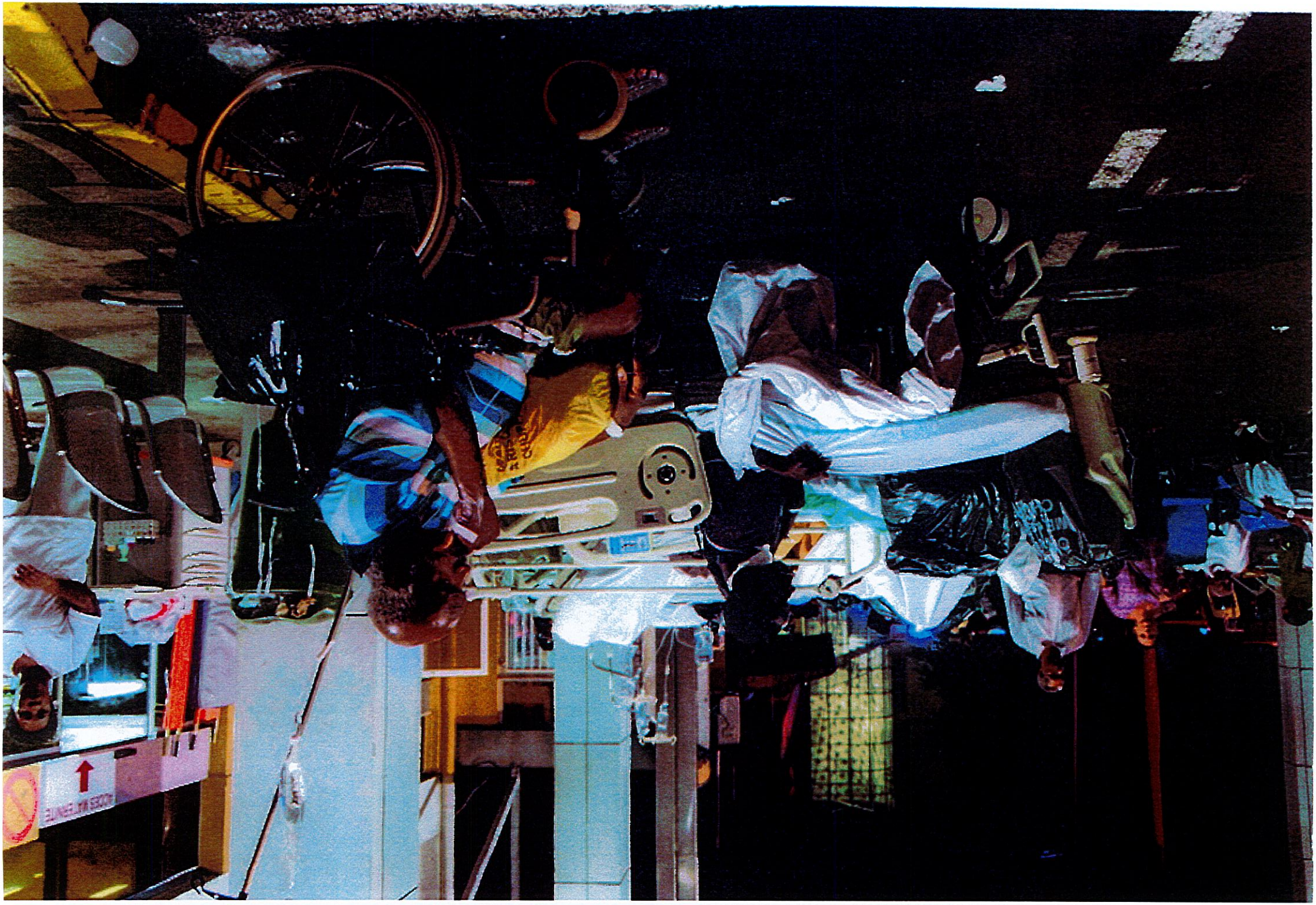

# SUJET 10

Venneska
KOLIZION
Volume 1

# SUJET 11

AU VOLANT LE TÉLÉPHONE PEUT TUER
SÉCURITÉ ROUTIÈRE
TOUS RESPONSABLES

# SUJET 12

# SUJET 13

# Pâques "durables" à la plage

# SUJET 14

NOTRE ALIMENTATION A CHANGÉ NOTRE POIDS ET NOTRE SANTÉ AUSSI
1 GUADELOUPÉEN SUR 2 EST EN SURPOIDS
ET VOUS, OU EN ÊTES-VOUS ?
CONSULTEZ VOTRE MÉDECIN TRAITANT
ars
McFLURRY
Milka
Daim

# SUJET 15

Tan pou kwè-y, mi ou ja andèy.

Nou pa k'ay jan wouvwè-y pas alè ja alé.

Si ou ni on moun an kyè-w, pwofité dè-y, avan kè i flèks san menm zò ni tan palé.

Lavi sé on trèt ! Lavi sé on chyèn !

Ou ka disparèt anmwens tan kè ou ka rivé !

Sa an woutyenn sé kè lanmò pa ka prévyenn.

É on jou, mwen osi an ké chapé kon malélivé.

Warped, 2 ti mo

# SUJET 16

# SUJET 17

# SUJET 18

SECURITY

# SUJET 19

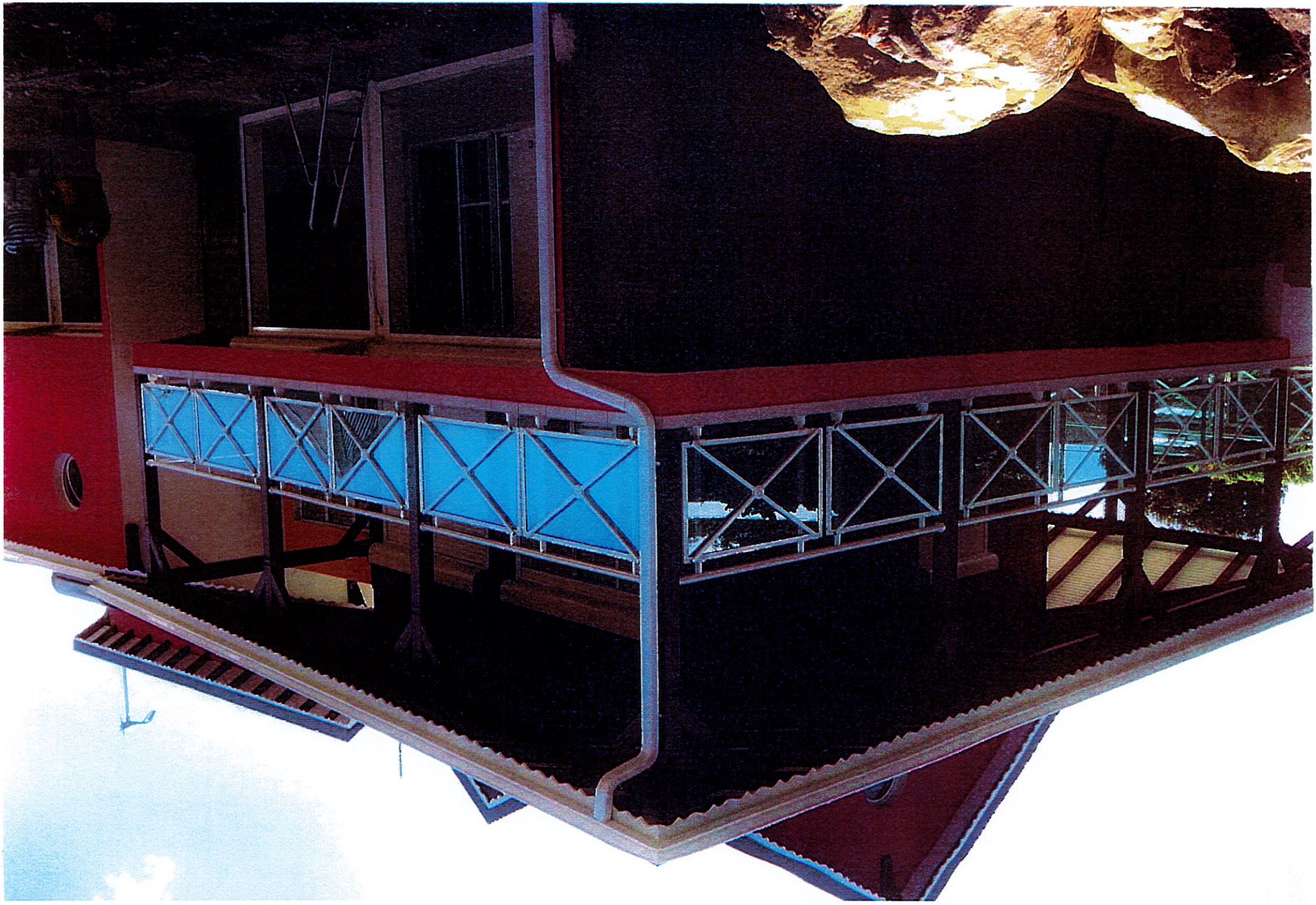

# SUJET 20

# SUJET 21

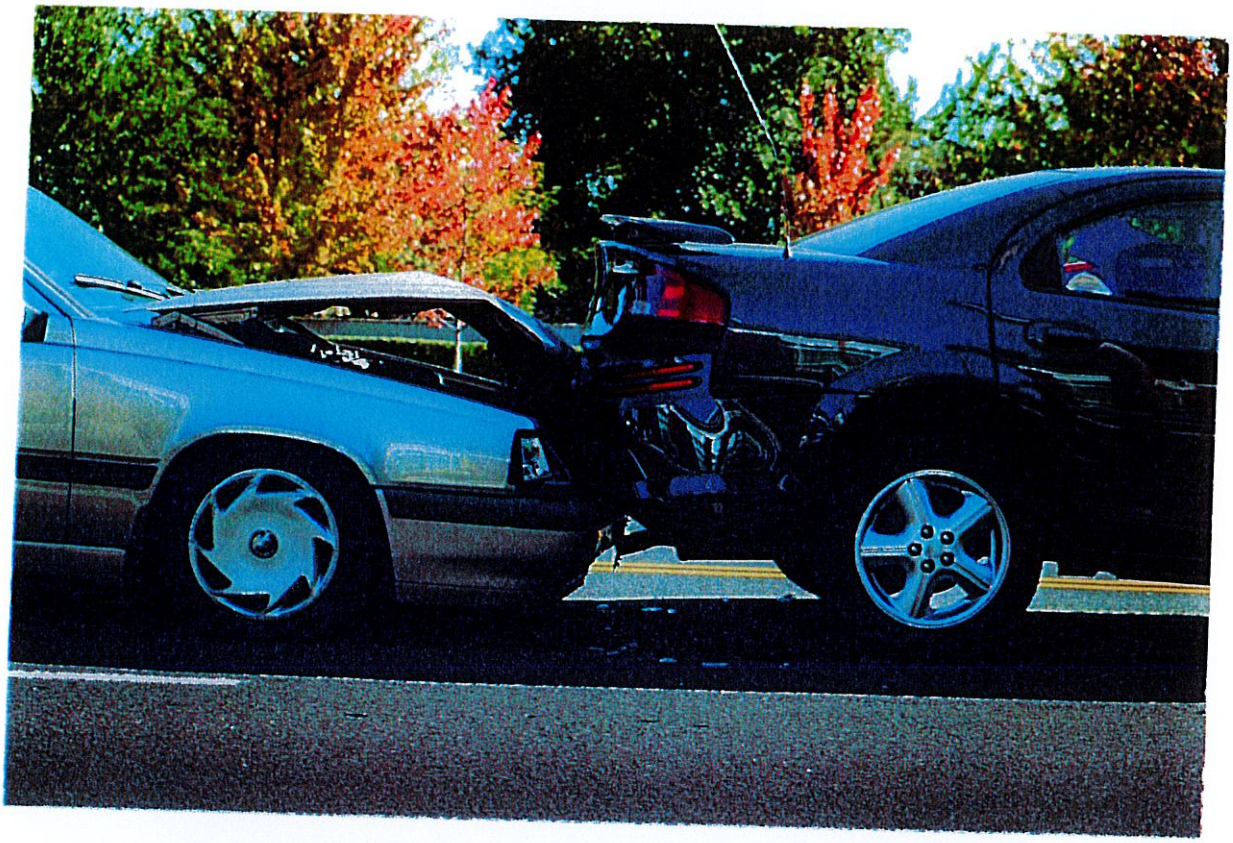

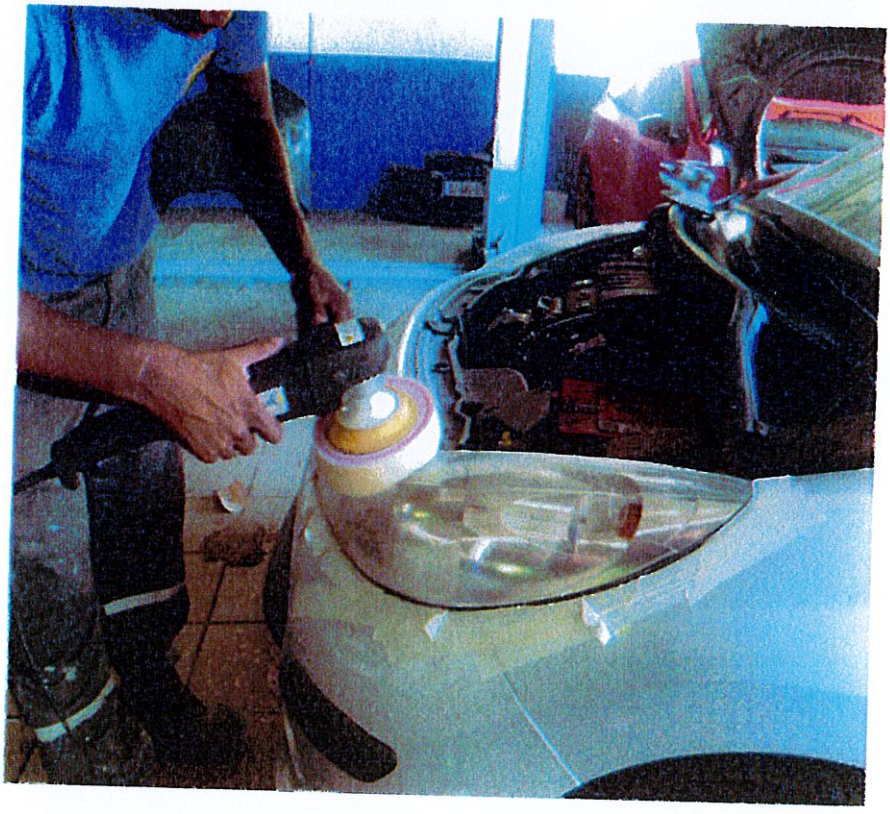

# SUJET 22

WERTHER
AG 347

# SUJET 23

# SUJET 24

PITIT' A MANMAN PA LÉSÉ FIZI MÉTÉ ZOT LAJOL !
PRÉFET DE LA RÉGION GUADELOUPE
RÉGION GUADELOUPE
CONSEIL DÉPARTEMENTAL DE LA GUADELOUPE
DÉPOSONS LES ARMES !
Contactez la police de votre commune, la gendarmerie ou la police nationale pour déposer vos armes. Il n'y aura pas de poursuite de la justice pour détention illégale.
Songuart prod