MINISTÈRE
DE L'ÉDUCATION
NATIONALE,
DE LA JEUNESSE
ET DES SPORTS

Liberté
Égalité
Fraternité

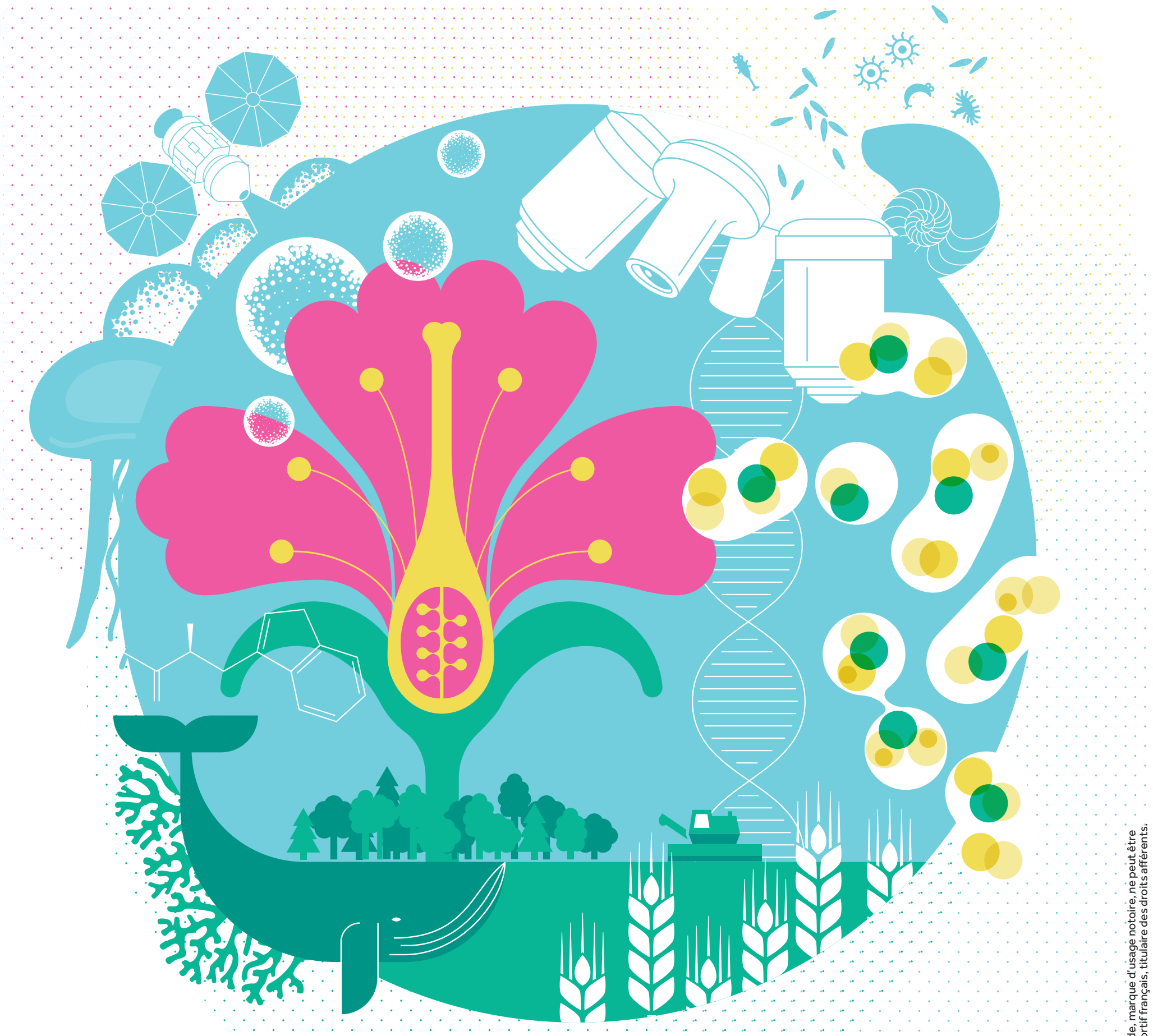

2ème OLYMPIADES DE BIOLOGIE

Inscriptions jusqu'à fin novembre 2021,
dépôt des dossiers et vidéos jusqu'à fin février 2022

Au terme de l'article L141-5 du Code du Sport, le terme Olympiade, marque d'usage notoire, ne peut être reproduit sans l'autorisation du Comité national olympique et sportif français, titulaire des droits afférents.

Avec le soutien de