



DISCOVER ROALD DAHL

Niveau visé : Cycle
4
Classe de 3ème
A2>B1

PHILBERT.L

Académie de Guadeloupe Collège
S Carnot



Groupe de Réflexion Anglais
Académie Guadeloupe

LAMB TO THE SLAUGHTER

CLICK ON THE LINK AND READ THE SHORT STORY



1) Dans la nouvelle, retrouve les équivalents anglais de :

- Ricaner
- Manteau
- Pantoufles
- La cave
- Arme
- Clé à molette
- Crâne
- Glaçons

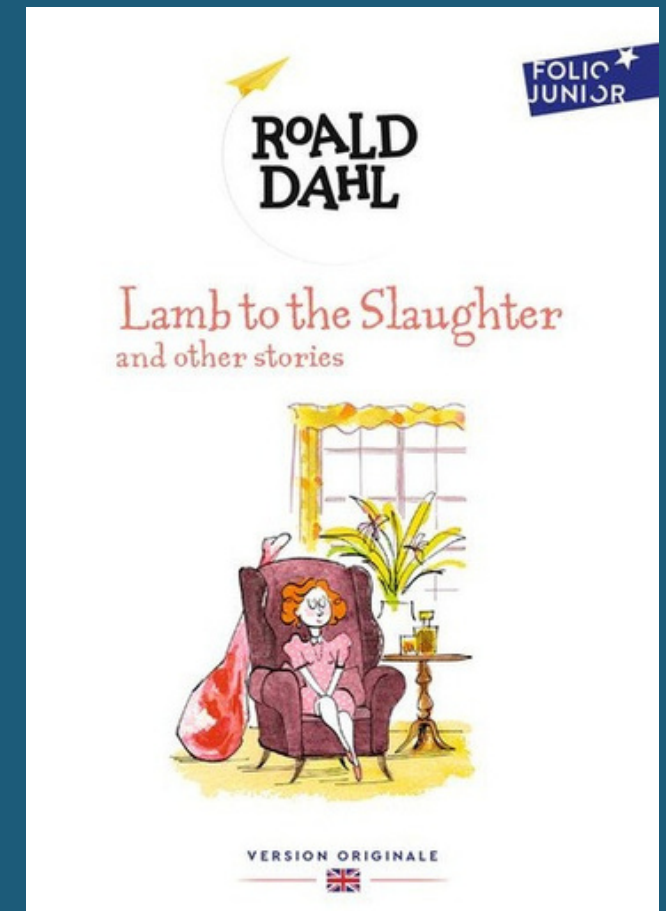

2) Réponds aux questions suivantes:

- Comment Madame Maloney a-t-elle tué son mari ?
- Quel était le métier de Patrick Maloney ? Justifie en citant le texte.
- Combien de verres a-t-il bu ce soir là ?
- Qui est Sam ?
- Qu'a-t-elle acheté ce soir là ? A quelle heure ?
- Qui a finalement mangé le diner ?
- Quel jour la scène se déroule-t-elle ?

PUT THE PICTURES IN THE CORRECT ORDER

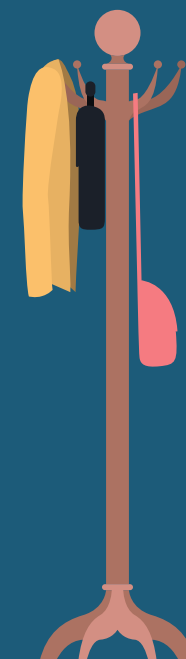
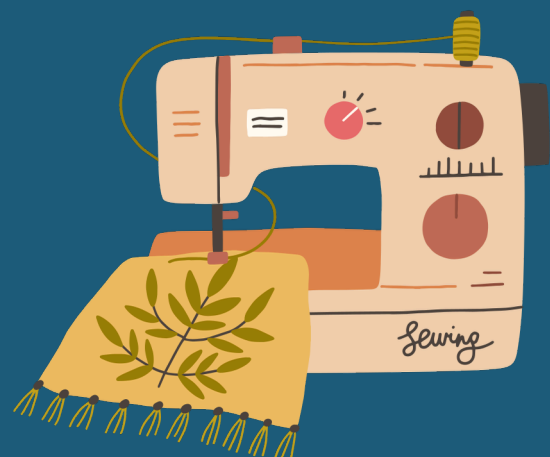

MATILDA

CLICK ON THE LINK AND READ THE FIRST CHAPTER

THE READER OF BOOKS



Describe the book cover
What might this book be about ?
Click on the link, read and try to answer the following questions.

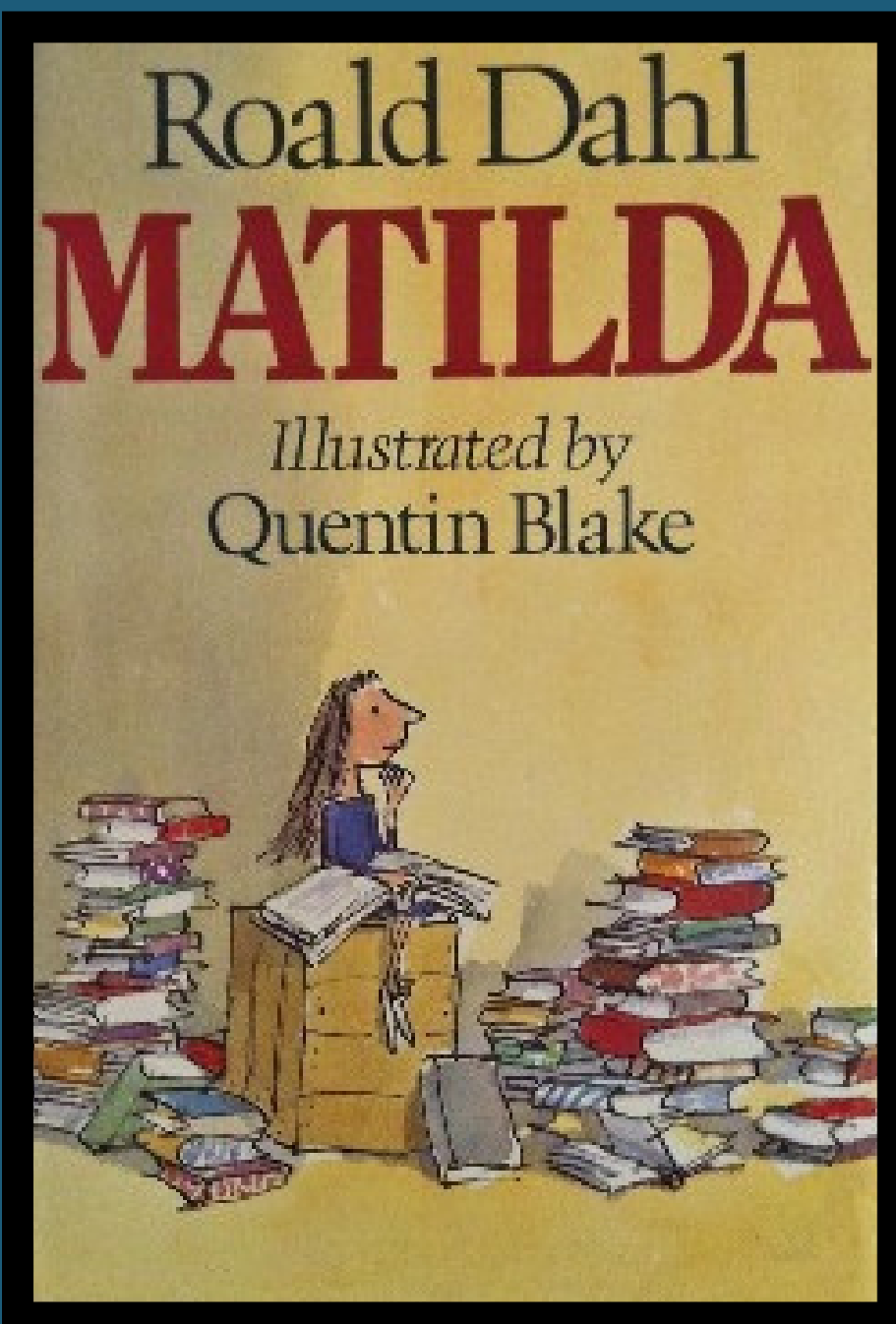

1. Quel âge a Matilda ?
2. Que fait la mère de Matilda de ses après-midi ?
3. Combien de fois par semaine Matilda se rend-elle à la bibliothèque ?
4. Relève trois boissons qu'elle aime boire en lisant.
5. Quel roman n'a t-elle pas lu ?
 - *Sister Carrie*
 - *Oliver Twist*
 - *Jane Eyre*



LINK THE PLACES AND THE CHARACTERS



LIBRARY

Michael

Mr Wormwood

Mrs Phelps

Matilda

Mrs Wormwood



WORK



CHARLIE AND THE CHOCOLATE FACTORY

CLICK ON THE LINK AND WATCH THE VIDEO



This video is a _____.

Willy Wonka has decided to _____ 5 children to visit his factory.

5 golden tickets have been hidden underneath the wrapping paper of 5 ordinary Wonka _____.

Eventually the boy _____ the last ticket and is invited to visit the mysterious factory with his grandfather.

What is the genre of the movie ?

What is the name of the actor who plays Willy Wonka ?

What is the common point between Charlie and the Chocolate Factory, Lamb to the Slaughter and Matilda ?

