

EPS et TICE



ACADÉMIE de la
GUADELOUPE

EPS et TICE



POCKET/PC APPEL

Activité support

Niveau de Classe

Toutes

LP

Description de l'usage

Faire l'appel des classes et avoir un suivi des absences, retards, dispenses, oublis de matériel... Avec possibilité de transmettre les données immédiatement à la vie scolaire.

Objectifs poursuivis par l'utilisation de ce dispositif

Effectuer l'appel et transmettre les données quelque soit le lieu de travail. (Gymnase, piscine, mer...)

Organisation de la classe

Matériel utilisé

Smartphone HTC HD2 sous Windows mobil et tablette PC orion sous Windows 7

Logiciel Pocket appel et PC appel développé par association EPSOFT

Photos du dispositif

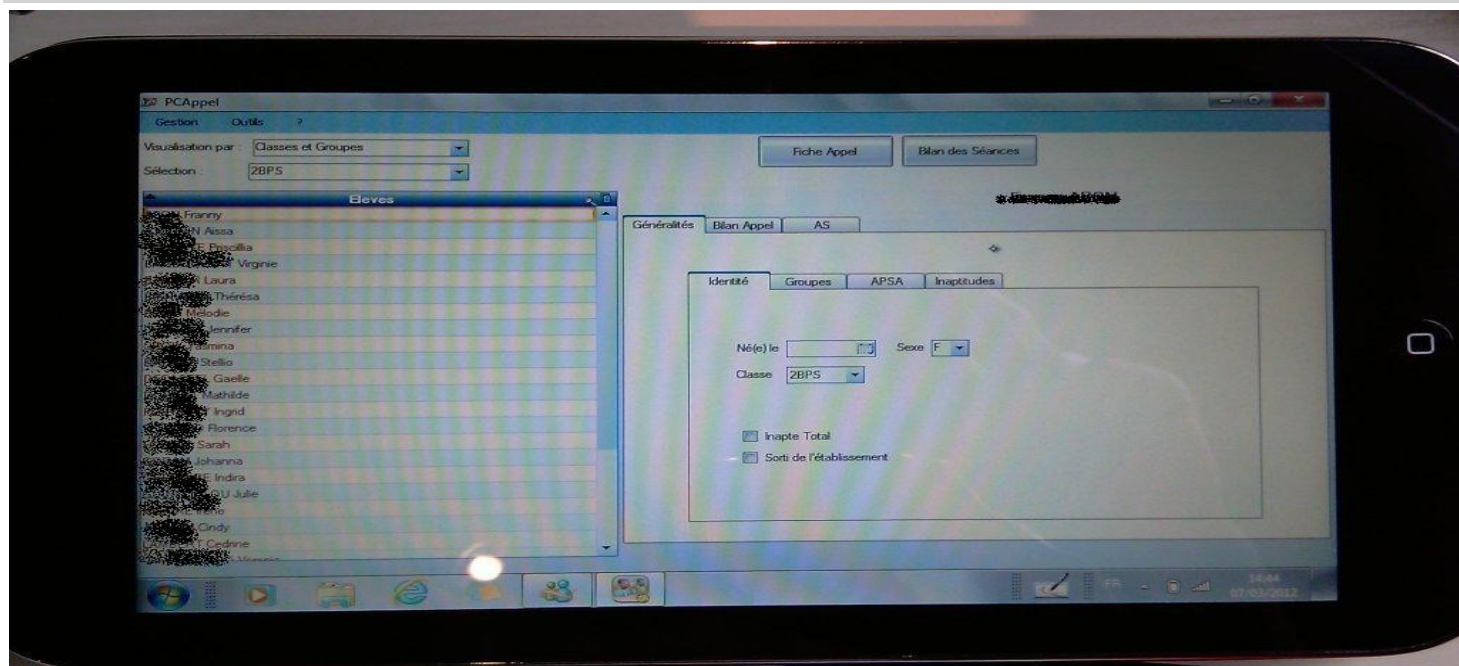

Fiche Elève

La Fiche Elève permet de connaître toutes les données élèves (Identité, Groupes, APSA, Inaptitudes, ...). Le bouton [Fiche d'AS] permet d'accéder aux données d'AS des élèves licenciés. Le bouton [Bilan Appel] donne un historique des séances de l'élève.

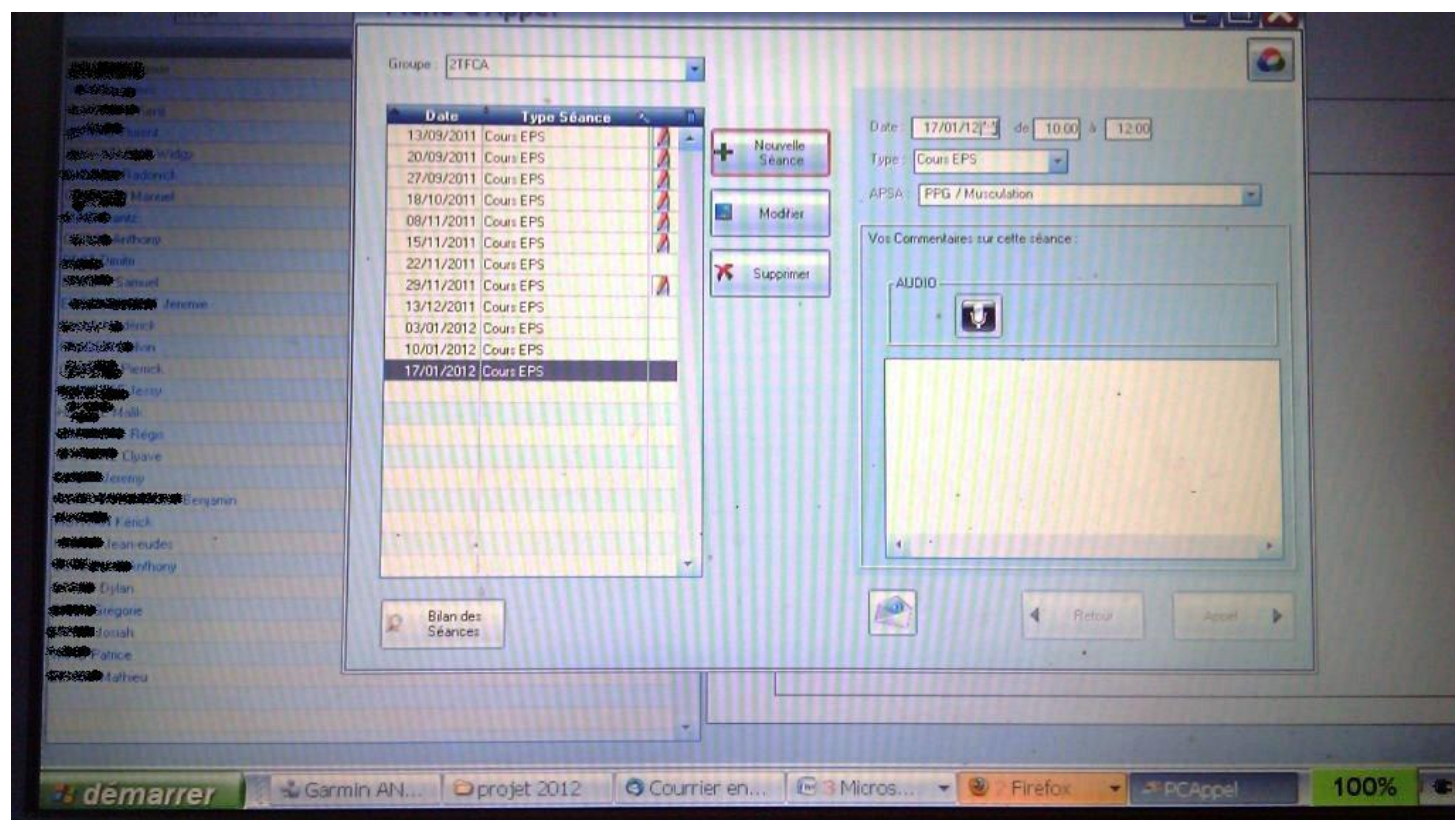

Fiche d'appel - Création de séance

Cette fenêtre vous permet de faire l'appel de vos élèves en créant automatiquement une nouvelle séance. Vous pourrez à ce niveau créer, supprimer, modifier une séance, modifier l'appel, accéder au bilan pour la classe, ajouter un commentaire à chaque séance, et envoyer votre bilan d'appel directement à la vie scolaire par SMS ou Mail.

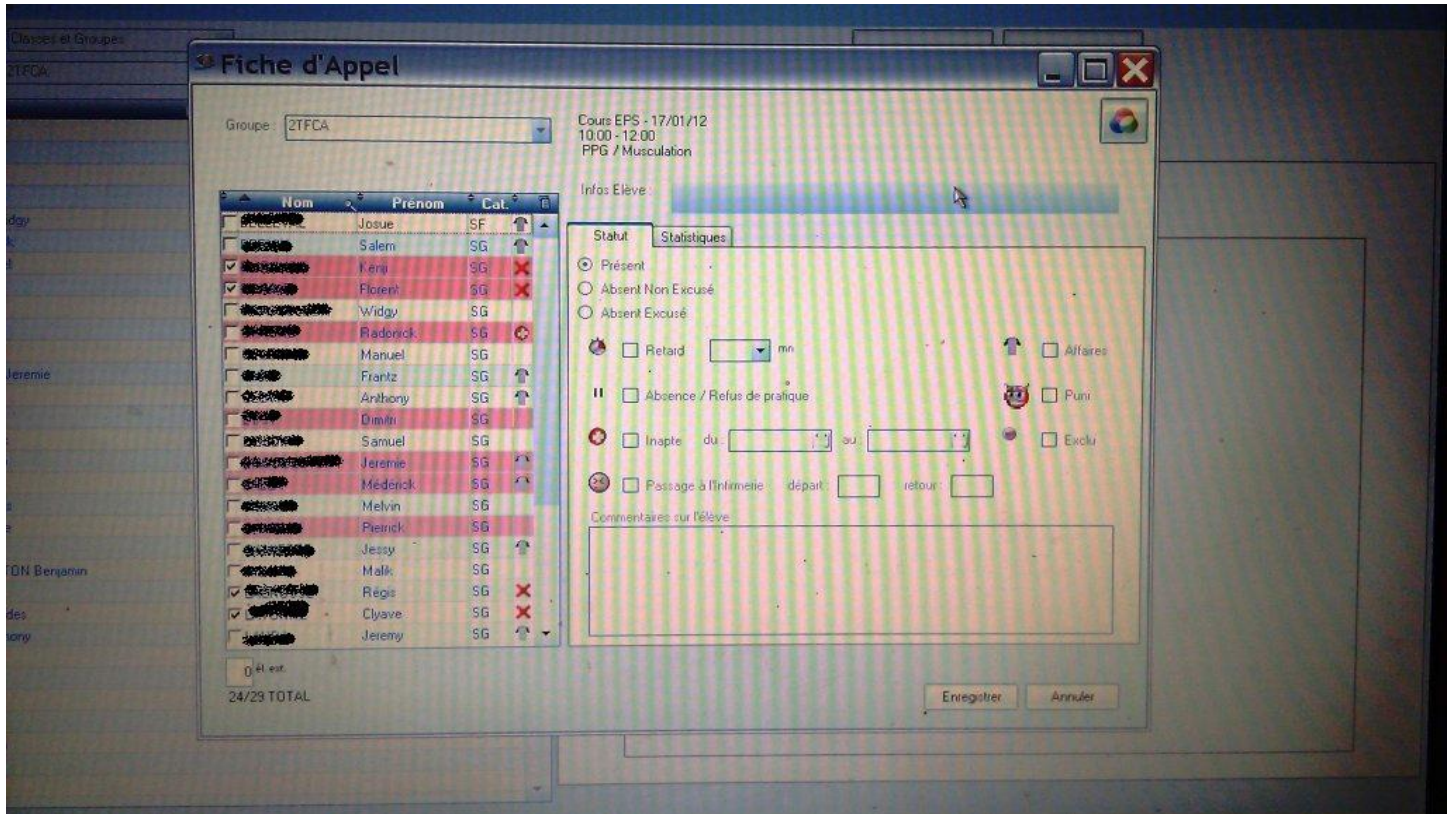

Fiche d'appel - L'appel

Dans cette fenêtre, vous visualisez la liste de vos élèves. Cochez les cases à la gauche des noms pour noter un ou des élèves absents. Sélectionnez dans la liste un élève pour lui appliquer un retard, une inaptitude, un départ à l'infirmerie, un oubli de tenue, etc ..

Illustration vidéo de la mise en œuvre de l'usage

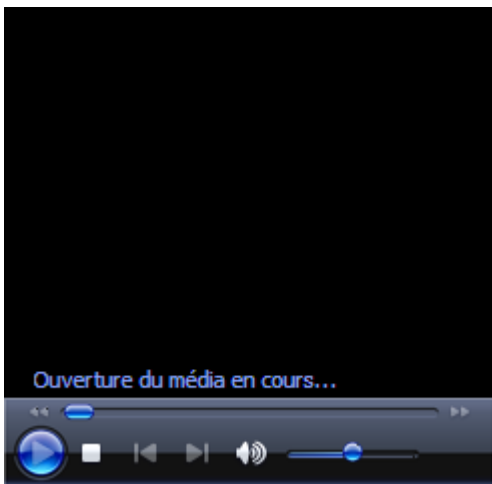

Niveau TICE requis pour l'enseignant

- savoir installer un logiciel (notamment sur smartphone)
- savoir effectuer une extraction et une importation de base de données.

Niveau TICE requis pour l'élève

aucun

Avantages apportés par l'utilisation des TICE

Pour le prof : avoir des données quantitatives et qualitatives de la présence de ses élèves, et fournir ces données « en temps réel » à la vie scolaire.

Pour l'élève: savoir que son absence est immédiatement transmise et possibilité et d'avoir des statistiques de son assiduité, retard, oubli de tenu...

Les Plus-values de l'usage

Pour l'élève		pour l'enseignant		pour l'élève et l'enseignant	
Acteur de son apprentissage		L'apprentissage facilité		Évaluer autrement	X
Compréhension facilitée, Visualisation simplifiée des problèmes,	X	Mutualiser les ressources		ressources mutualisées	
Développement du regard critique		Multiplier les ressources		Faciliter les échanges entre enseignants et élèves	X
Accroître la motivation		Réactivité pédagogique	X	Favoriser la continuité pédagogique entre les séances	X
Mettre en activité, valoriser					
Impulser l'autonomie					
Bénéficier d'un apprentissage individualisé					
S'auto-évaluer ou être évalué différemment					
Connaissance immédiate des résultats	X				

Les freins repérés:

Le développement de l'application sous windev oblige d'utiliser windows mobil sur Smartphone ou Windows XP, 7 sur PC.

Des plantages peuvent faire perdre les données.

Avoir une adresse courriel à la vie scolaire (consultée) pour transmettre les données, ou n° de tel pour sms

Les solutions envisagées pour lever les freins :

Faire des sauvegardes

Développer un outil similaire sous android !!