CINEVISION SUD JEUNESSE

Synopsis des films

MATERNELLES

OSCAR ET LE MONDE DES CHATS

Gary WANG Chine, 2018, 1h28, à partir de 3 ans

Oscar est un chaton qui vit paisiblement avec son père Léon, un gros chat d'appartement. Rêveur, il croit en l'existence de CATSTOPIA, un monde merveilleux où vivent les chats. Il décide un jour de partir à l'aventure ! Une animation chinoise qui regorge de héros plus craquants les uns que les autres.

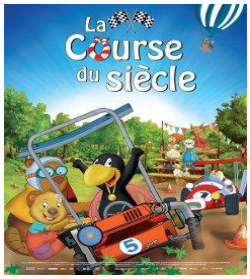

LA COURSE DU SIECLE

De Ute Von MUNCHOW - Allemagne, 2015, 1h13, animation, à partir de 3 ans

Le Petit Corbeau Chaussette a accidentellement détruit le stock de nourriture qui permet aux animaux de la forêt de survivre pendant l'hiver. Pour reconstituer les réserves, il décide de s'inscrire à la course dans la forêt pour gagner le grand prix, à savoir 100 pièces d'or. Pour un champion comme lui, ce devrait être aisé….Mais la course s'avère tumultueuse et remplie d'embûches pour Petit Corbeau et Eddie, son fidèle copilote….

PRIMAIRES

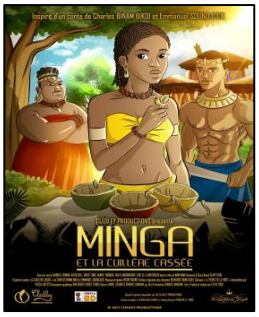

MINGA ET LA CUILLERE CASSEE ☞ Cinémas du sud ▸ Afrique francophone

Claye EDOU Cameroun | 2017 | 1h12 | Animation | VF, BLU RAY, *à partir de 5 ans*

Minga, jeune orpheline vit chez sa marâtre Mami Kaba, une femme acariâtre qui n'hésite pas à lui mener la vie dure et la mettra hors de chez elle pour une cuillère cassée pendant la vaisselle quotidienne. Débute alors pour notre petite héroïne, une véritable aventure ponctuée de mélodies, d'amitiés, de doutes et de plein d'autres surprises.

Inspiré d'un conte populaire pour enfants.

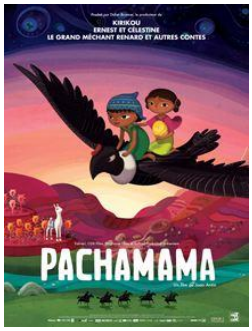

PACHAMAMA ☞ Cinéma grande caraïbe

Juan ANTIN

2018, Argentine, France, 1h12, DCP, long métrage d'animation, *à partir de 6 ans*

Tepulpaï et Naïra, deux petits indiens de la Cordillère des Andes, partent à la poursuite de la Pachamama, totem protecteur de leur village, confisqué par les Incas. Leur quête les mènera jusqu'à Cuzco, capitale royale assiégée par les conquistadors.

Collèges/Lycées

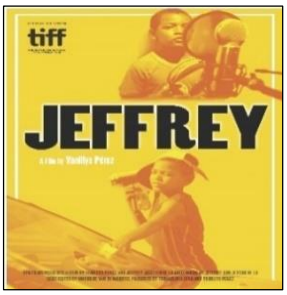

JEFFREY ☞ Cinéma caribéen

De Yannillys PEREZ

REPUBLIQUE DOMINICAINE, 2016, / 1h28 / Espagnol, ss-titré français

Jeffrey, 12 ans, est un enfant des rues de Saint-Domingue qui travaille comme laveur de pare-brise. Il rêve de devenir un chanteur de reggaeton, mais pour atteindre ses objectifs, il doit d'abord surmonter les dures réalités du monde qui l'entoure.

WALLEY ☞ Cinémas du sud ▸ Afrique francophone

De Berni GOLDBLAT | France-Burkina Faso-Qatar | 2017 | 1h24, vf

Ady à 13 ans et n'écoute plus son père qui l›élève seul. Ce dernier à bout de ressources, décide de confier Ady à son oncle Amadou le temps d'un été. L'oncle Amadou et sa famille habitent de l›autre côté de la Méditerranée... au Burkina Faso ! Là-bas, à 13 ans, on se doit de devenir un homme mais Ady, persuadé de partir en vacances, ne l'entend pas de cette oreille...